

PARECER TÉCNICO DE ANÁLISE DE PRESTAÇÃO DE CONTAS PARCIAL

OSC Proponente: Associação Assisense dos Estudantes de Santiago - AAES

CNPJ: 02.194.049/0001-58

Endereço: RUA SILVA JARDIM, 1245, CENTRO – SFA DE ASSIS/RS

Objeto da Parceria: Repasse financeiro para custeio do transporte dos alunos para Santiago/RS.

Valor total: R\$ 102.557,00

Prestação de conta referente à liberação da 5ª parcela: R\$ 14.651,00

Tipo da Parceria: Fomento

Termo nº: 02/2023

1. DA PRESTAÇÃO DE CONTAS

Considerando o Art. 1º do Decreto 1230/2022 “a prestação de contas é um procedimento de acompanhamento sistemático das parcerias com Organizações da Sociedade Civil, para demonstração de resultados, que conterá elementos que permitam verificar, sob os aspectos técnicos e financeiros, a execução integral do objeto e o alcance dos resultados previstos, devendo observar as regras previstas nos artigos 64 e 66 da Lei nº 13.019/2014 e no Decreto Municipal nº 875/2018”.

Considerando o Art. 2º do Decreto 1230/2022 “as fases de apresentação das contas pelas Organizações da Sociedade Civil e de análise e manifestação conclusiva pela Administração Pública Municipal iniciam-se concomitantemente com a liberação da primeira parcela dos recursos financeiros”.

1.1 Relatório de execução do objeto: A Organização da Sociedade Civil apresentou o Relatório de Execução Física do Objeto, com a descrição das atividades realizadas e as metas alcançadas através da contratação de empresa prestadora de serviço.

1.2 Relatório de execução financeira: A Organização da Sociedade Civil apresentou notas e Relatório de Execução Financeira com demonstrativos de receitas e despesas e relação de pagamentos.

1.3 Notas e comprovantes fiscais: A Organização da Sociedade Civil apresentou Nota Fiscal e comprovante de transação bancária, em que não há nada que a desabone.



1.4 Extrato bancário da conta específica vinculada à execução da parceria: A Organização da Sociedade Civil apresentou extrato da movimentação bancária realizada pela OSC, no qual ficou evidenciado o recebimento e utilização do valor liberado na 5º parcela, conforme o cronograma de desembolso financeiro.

1.5 Material comprobatório do cumprimento do objeto em fotos, vídeos ou outros suportes: A Organização da Sociedade Civil apresentou comprovação do cumprimento do objeto (*contrapartida*) com fotos, conforme anexos.

2. CONCLUSÃO

Considerando o objeto do plano de trabalho consistir em repasse financeiro para custeio de parte do transporte dos alunos residentes em São Francisco de Assis/RS, que estudam em Santigo/RS, sendo que o objetivo principal da parceria é fomentar a busca pela qualificação profissional dos munícipes, é necessário salientar, que a contrapartida proposta pela OSC, conscientização a respeito da importância de prevenção a dengue, foi atingida plenamente.

Considerando os documentos apresentados pela proponente, concluiu-se que a instituição respeitou os requisitos preestabelecidos na Lei nº 13.019/2014 alterada pela Lei nº 13.204/2015 e regulamentados pelo Decreto Municipal 875/2018 e 1230/2022, e não há nada que desabone a Organização da Sociedade Civil, aprovando assim sua prestação de contas parcial.

São Francisco de Assis/RS, 12 de dezembro de 2023.

Luiz Fernando Lorenzoni
Gestor de Parcerias
Port. 280/2022

Homologação pela Comissão de Monitoramento e Avaliação – Port. 283/2022

DATA: 31/10/24

Ass: [assinatura]

[assinatura]
Dra. Bethânia Haigert Costeira
Consultora Jurídica
CAB/RS 49.870

[assinatura]
Juliane Dichei Luiz
Contadora CRC/RS 81.888
CPF 006.914.560-11

OFÍCIO DE ENCAMINHAMENTO DE PRESTAÇÃO DE CONTAS

Ofício nº 06/2023
2023

São Francisco de Assis/RS, 20 de novembro de

Excelentíssimo Senhor

Luiz Fernando Lorenzoni

Gestor do Termo de Fomento nº 002/2023

Senhor Gestor,

Encaminho a Vossa Excelência, para apreciação, a Prestação de Contas, parcela de R\$ 14.651,00, dos recursos repassados pelo Município de São Francisco de Assis/RS, por meio do Termo de Parceria/Fomento nº 002/2023, nos termos do Decreto nº 1230/2022, composta dos seguintes documentos:

- Relatório de Cumprimento do Objeto;
- Relatório de Execução Físico-Financeiro;
- Relação de Pagamentos Efetuados.

Coloco-me à disposição de Vossa Excelência para quaisquer informações adicionais.

Atenciosamente,

Camila Boneli Dornelles
Presidente

Camila
Boneli
Dornelles

Assinado de forma
digital por Camila
Boneli Dornelles
Dados: 2023.12.13
14:10:07 -03'00'

RELATÓRIO DE CUMPRIMENTO DO OBJETO

ORGANIZAÇÃO PARCEIRA:

TERMO DE COLABORAÇÃO Nº ____/20__

TERMO DE FOMETO Nº 002/2023

Na qualidade de OSC parceira do Termo de Colaboração/Fomento, venho indicar, na forma abaixo detalhada, a aplicação dos recursos recebidos em 07/11/2023 da Secretaria de Município de São Francisco de Assis/RS, na importância de R\$ 14.651,00 (quatorze mil, seiscentos e cinquenta e um reais), destinados à Associação Assisense dos Estudantes de Santiago, correspondente a custeio de parte do custo mensal com transporte e criação e manutenção de página online de conscientização etapa 1 e 2 da meta.

Ações programadas:

Redução do custo mensal do transporte dos estudantes

Realizar a confecção de uma página online para que possamos abranger um grande número de pessoas, conscientizando as mesmas com a prevenção da dengue.

Ações executadas, inclusive o montante de recursos aplicados:

- Custeio de R\$ 14.651,00 do valor pago com o transporte dos associados;
- Confecção de uma página online, a fim de, conscientizar a população sobre a dengue.

Alcance dos objetivos da etapa/meta:

- Redução do custo mensal do transporte
- Conscientização da população sobre a dengue

Atividades ainda em fase de realização:

Declaração de cumprimento do objeto:

Declaro, sob as penas da Lei e para fins de prestação de contas, que o objeto firmado pelo Termo de Colaboração/Fomento nº 002/2023 foi cumprido de acordo com o disposto no Plano de Trabalho e que a documentação anexada comprova a exata aplicação dos recursos recebidos para os fins indicados.

São Francisco de Assis, 20 de novembro de 2023

Camila Boneli Dorneles
Presidente

Camila
Boneli
Dornelles

Assinado de forma
digital por Camila
Boneli Dornelles
Dados: 2023.12.13
14:10:33 -03'00'

RELATÓRIO DE EXECUÇÃO FÍSICO - FINANCEIRA

ORGANIZAÇÃO PARCEIRA:
<input type="checkbox"/> TERMO DE COLABORAÇÃO Nº ____/20__
<input checked="" type="checkbox"/> TERMO DE FOMETO Nº 002/2023

EXECUÇÃO FINANCEIRA			
Descrição	Valor Total Programado	Valor Recebido no período	Valor Recebido até o período
Recursos recebidos da concedente	102.557,00	14.651,00	73.255,00
Recursos próprios - contrapartida			
TOTAL	102.557,00	14.651,00	73.255,00

EXECUÇÃO FÍSICA						
Meta	Etapa /Fase	Descrição	Programado	Unidade	Executado	Saldo
1	1	Redução do custo mensal de transporte	102.557,00	R\$	73.255,00	29.302,00
1	1	Criação e manutenção de página online de conscientização	Uma postagem	Mensal	Uma postagem	Uma postagem
TOTAL						

Camila Boneli Dornelles	 Eri Newton Ayres Cortes CRC: 69.115
Presidente	Contador

Camila Boneli Dornelles Assinado de forma digital por Camila Boneli Dornelles
Dados: 2023.12.13 14:10:59 -03'00'

RELAÇÃO DE PAGAMENTOS EFETUADOS

ORGANIZAÇÃO PARCEIRA:

[] TERMO DE COLABORAÇÃO Nº ____/20__

[x] TERMO DE FOMETO Nº 002/2023

Favorecido	CPF / CNPJ	Documento Fiscal			Pagamento		Valor (R\$)	
		Nº	Data de emissão	Valor (R\$)	OB/DOC/ TED	Nº		Data da Compensação
Transnicola LTDA	06.049.376/0001-77	000.001.149	09/11/2023	14.651,00	TED	00005	09/11/2023	14.651,00
TOTAL								14.651,00
TOTAL ACUMULADO								14.651,00

Camila Boneli
Dornelles
Assinado de forma digital por
Camila Boneli Dornelles
Dados: 2023.12.14 13:39:34 -03'00'

Camila Boneli Dornelles
Presidente

(Assinatura)
Eri Newton Ayres Cortes
Contador CRC: 69.115

Instruções de preenchimento	Utilizar a codificação:
Documento Fiscal	Informar a data da nota fiscal, recibo de pagamento de contribuinte individual etc.
DOC/TED	OB = Ordem Bancária; DOC = Documento de Ordem de Crédito; TED = Transferência Eletrônica Disponível
TOTAL	Indicar o valor total das despesas realizadas e listadas em cada folha (usar quantas folhas forem necessárias)
TOTAL ACUMULADO	A cada folha, preencher o total acumulado

DECLARO QUE RECEBI OS VOLUMES DESTA CONHECIMENTO EM PERFEITO ESTADO PELO QUE DOU POR CUMPRIDO O PRESENTE CONTRATO DE TRANSPORTE

NOME	ASSINATURA / CARIMBO	CHEGADA DATA/HORA / /	CT-E OS N. 000.001.149 SÉRIE: 1
RG		SÁIDA DATA/HORA / /	

TRANSNICOLA LTDA - EPP R. BORGES DE MEDEIROS, 1644 SALA 102 CENTRO CEP: 97610-000 - SAO FRANCISCO DE ASSIS - RS CNPJ: 06.049.376/0001-77 INSCRIÇÃO ESTADUAL: 1180052053 TELEFONE: (55)3252-2002	DACTE OS Documento Auxiliar de Conhecimento de Transporte Eletrônico para Outros Serviços				MODAL RODOVIÁRIO INSC. SUPRAMA DO DESTINATÁRIO
	MODELO: 67 SÉRIE: 1 NÚMERO: 000.001.149 FOLHA: 01/01 DATA E HORA DE EMISSÃO: 10/11/2023 10:13:18				
	Chave de acesso 4323 1106 0493 7600 0177 6700 1000 0011 4910 0652 8726				
TIPO DO CT-E NORMAL	TIPO DO SERVIÇO TRANSP. PESSOAS	Consulta de autenticidade no portal nacional do CT-e, no site da Sefaz Autorizadora, ou em http://www.cte.fazenda.gov.br/portal			
CÓDIGO FISCAL DE OPERAÇÕES E PRESTAÇÕES - NATUREZA DA OPERAÇÃO 5353 - PRESTACAO DE SERVICO DE TRANSPORTE COMERCIAL		PROTOCOLO DE AUTORIZAÇÃO DE USO 143230242155109 10/11/2023 10:13:31			

INÍCIO DA PRESTAÇÃO SAO FRANCISCO DE ASSIS - RS - 4318101	PERCURSO DO VEÍCULO	TÉRMINO DA PRESTAÇÃO SANTIAGO - RS - 4317400
TOMADOR DO SERVIÇO ASSOCIACAO ASSISENSE DOS ESTUDANTES DE SANTIAGO ENDEREÇO RUA SILVA JARDIN, 1245 - - CENTRO CNPJ/CPF 02.194.049/0001-58	MUNICÍPIO SAO FRANCISCO DE ASSIS - RS	CEP 97610-000 PAÍS BRASIL
INSCRIÇÃO ESTADUAL ISENTO		

INFORMAÇÕES DA PRESTAÇÃO DO SERVIÇO	
QUANTIDADE 1,0000	DESCRIÇÃO DOS SERVIÇOS PRESTADOS VIAGEM

COMPONENTES DO VALOR DA PRESTAÇÃO DE SERVIÇO				
NOME VALOR FRETE	VALOR 14.651,00	NOME 	VALOR 	VALOR TOTAL DO SERVIÇO 14.651,00
VALOR A RECEBER 14.651,00				

INFORMAÇÕES RELATIVAS AO IMPOSTO				
SITUAÇÃO TRIBUTÁRIA 00 - TRIBUTAÇÃO NORMAL DO ICMS	BASE DE CÁLCULO 0,00	ALÍQ. ICMS 0,00	VALOR ICMS 0,00	% RED. BC. CALC.
VALOR DO PIS 0,00	VALOR COFINS 0,00	VALOR DO IMPOSTO DE RENDA 0,00	VALOR DO INSS 0,00	VALOR DO CSLL 0,00

OBSERVAÇÕES BASE DE CÁLCULO DO ICMS REDUZIDA PARA 20% CONFORME LIVRO 1, ARTIGO 24, INCISO I DO RICMS/RS REFERENTE AO TRANSPORTE DO MES DE OUTUBRO DE 2023.
--

SEGURO DA VIAGEM		
RESPONSÁVEL Emitente	NOME DA SEGURADORA	NÚMERO DA APÓLICE

DADOS ESPECÍFICOS DO MODAL RODOVIÁRIO			
TERMO AUTORIZAÇÃO DE PRETAMENTO	Nº DE REGISTRO ESTADUAL 0000000000000000000002620	PLACA DO VEÍCULO	RENAVAM DO VEÍCULO
			CNPJ/CPF 06049376000177

USO EXCLUSIVO DO EMISSOR DO CT-E	RESERVADO AO FISCO
---	---------------------------

BANRISUL

09/11/2023

AGENCIA: 0385 - SAO FRANCISCO ASSIS

CONTA.: 06.044093.0-1

NOME...: ASSOCIACAO ASSISENSE DOS ESTUDANTES

IDENTIFICACAO: 09202311090584058092

----- PARA SIMPLES CONFERENCIA -----

SALDO DA CONTA

SALDO LIVRE.....R\$ 0,00

TOTAL LIVRE.....R\$ 0,00

PREZADO CLIENTE: O BANRISUL INFORMA QUE OS JUROS DE SUA CONTA-CORRENTE SERAO DEBITADOS NO ULTIMO DIA UTIL DO MES.

+-----+
DIA HISTORICO DOCUMENTO VALOR

+-----+
----- MOVIMENTOS DA CONTA CORRENTE -----

	SALDO ANT EM 05/10/2023		0,00
++	MOVIMENTOS NOV/2023		
07	CREDITO TRANSFERENCIA	541085	14.651,00
	SALDO NA DATA		14.651,00
09	TED	001463	14.651,00-
	SALDO NA DATA		0,00

Conforme BACEN/CMN número 06, as ocorrências de fraudes serão compartilhadas com outras instituições, para aprimorar os procedimentos e controles para sua prevenção.

----- EXTRATO EMITIDO AS 10:08 DE 09/11/2023 -----

SAC 0800 646 1515
OUVIDORIA 0800 644 2200



banrisul

Recibo de Transferência

Número: 01502674720/00000000251101/543142

Data: 09/11/2023

Hora: 10:06:27

Canal: Office Banking
Data Débito: 09/11/2023
Valor: 14.651,00
Tipo Transferência: TED E
Conta do Remetente: 0385-06.044093.0-1
Correntista Débito: 02.194.049/0001-58 - ASSOCIACAO ASSISENSE DOS ESTUDANTES
Banco ou IF do Destinatário: 104 - CAIXA ECON. FEDERAL
Agência do Destinatário: 0503-0
Conta do Destinatário: 0342-4
Correntista de Crédito: 06.049.376/0001-77 - TRANSNICOLA LTDA
Finalidade: 00005 - PAGAMENTO DE FORNECEDORES
Identificador: ASSOCIACAO ESTUDANTES

Atenciosamente

Banco do Estado do Rio Grande do Sul S.A.

03C5D203BA7D14238B18AA673E54D375EC96

SAC: 0800 6461515 OUIDORIA: 0800 6442200

Toda transação está sujeita à análise de fraude, podendo levar alguns minutos até ser efetivada ou, eventualmente, ser cancelada pelo Banrisul. Mantenha seus contatos atualizados.

PRESTAÇÃO DE CONTA DA ASSOCIAÇÃO ASSISENSE DOS ESTUDANTES DE SANTIAGO, DO MÊS DE OUTUBRO DE 2023

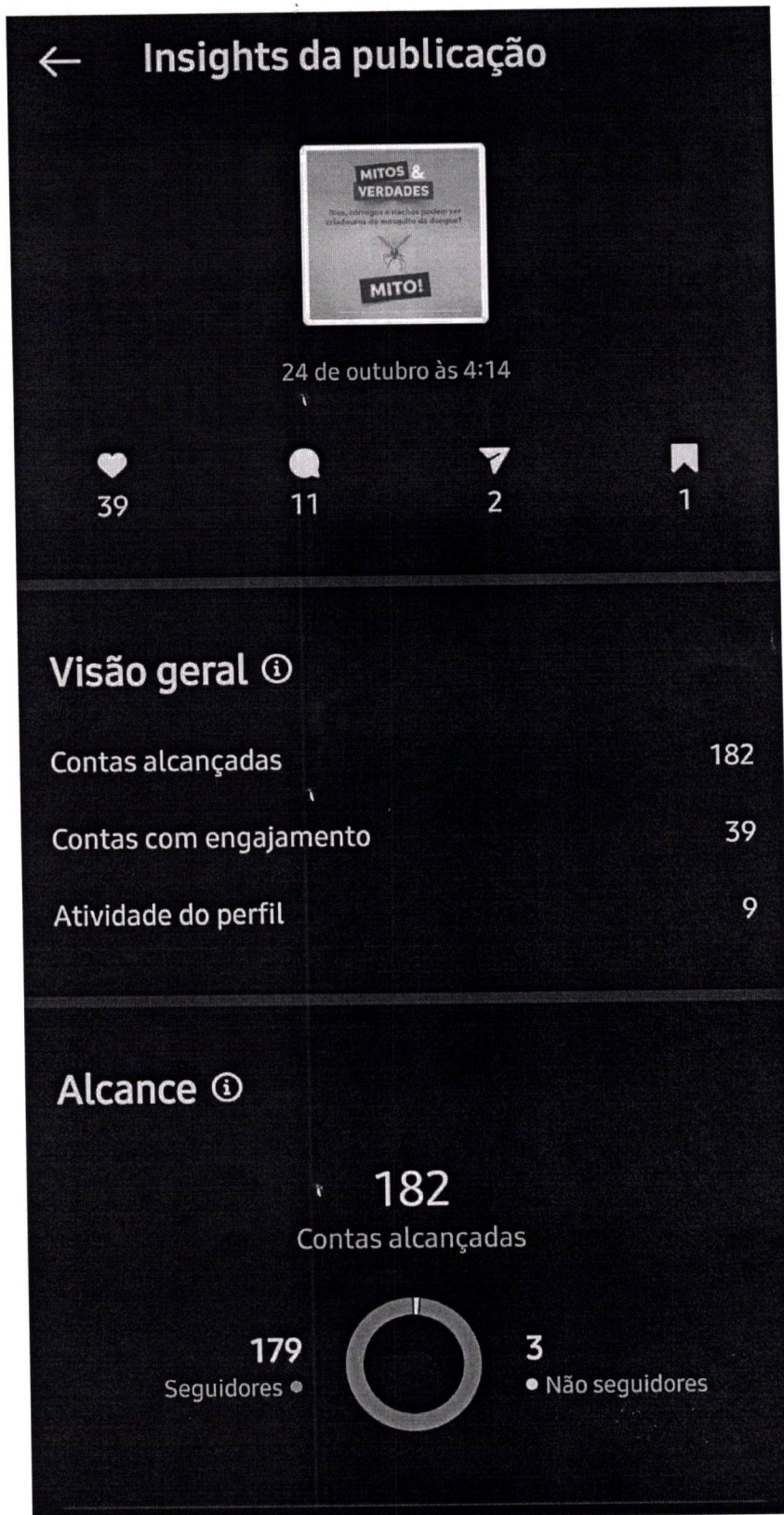

← Insights da publicação

Impressões	291
Na página inicial	269
De outra pessoa	17
No perfil	4
De Explorar	1

Engajamento ⓘ

39

Contas com engajamento

38
Seguidores •

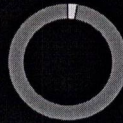

1
• Não seguidores

Interações com publicações	53
Curtidas	39
Comentários	11
Compartilhamentos	2
Salvamentos	1

Atividade do perfil ⓘ

Visitas ao perfil	8
Começaram a seguir	1



assoc.estudantes.sfa



Ver insights

Turbinar publicação



Curtido por [_anefagundes_](#) e outras 38 pessoas
assoc.estudantes.sfa Olhem só que interessante!

#dengue #mitos #prevenção #conscientização

Ver todos os 11 comentários





assoc.estudantes.sfa



2/4

MITO!

O *Aedes aegypti* não coloca os ovos em água corrente. Já o lixo, os recipientes e os pneus descartados nas margens podem acumular água e se tornar criadouros.

Material destinado ao público leigo. Produzido em setembro/2023. C-ANPROM/BR/QDE/0032. Imagem meramente ilustrativa.

Ver insights

Turbinar publicação



Curtido por [_anefagundes_](#) e outras 38 pessoas
assoc.estudantes.sfa Olhem só que interessante!

#dengue #mitos #prevenção #conscientização

Ver todos os 11 comentários





assoc.estudantes.sfa

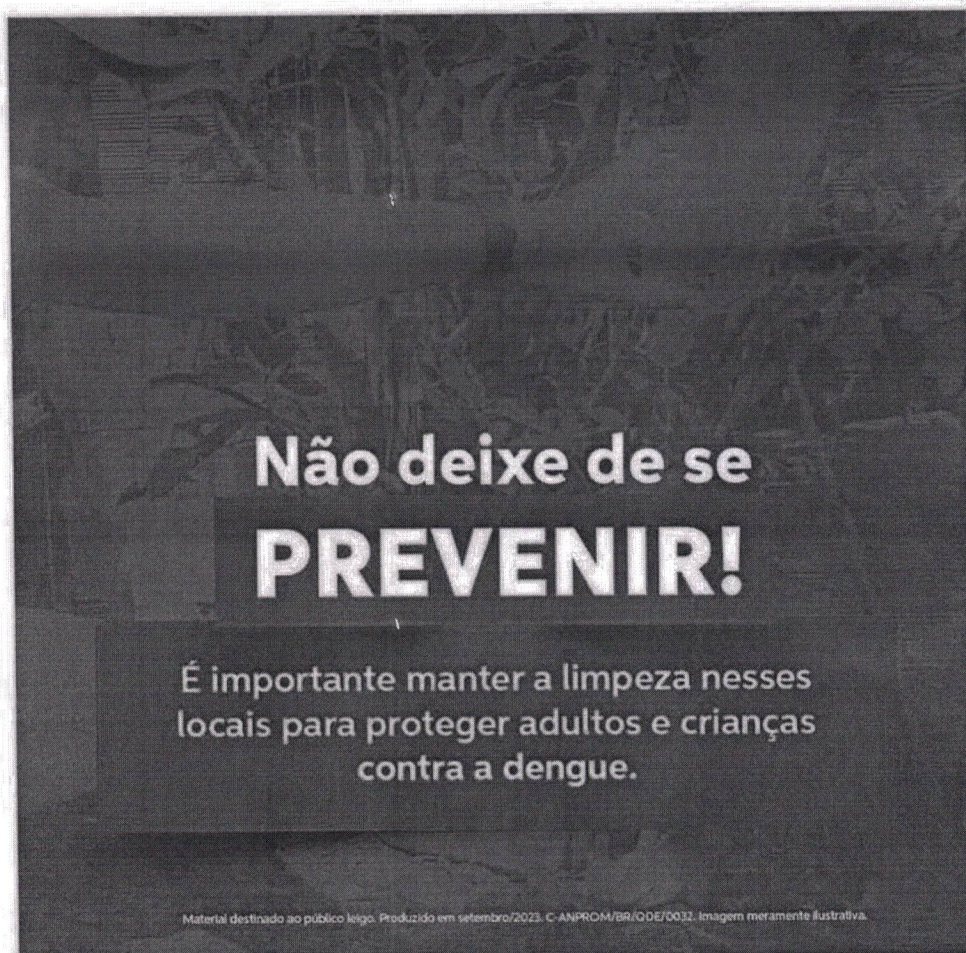

Ver insights

Turbinar publicação



Curtido por [_anefagundes_](#) e outras 38 pessoas
assoc.estudantes.sfa Olhem só que interessante!



assoc.estudantes.sfa



4/4

Veja outras formas de se
prevenir contra a dengue em:
conhecadengue.com.br

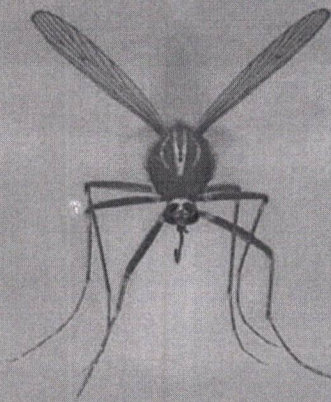

Material destinado ao público leigo. Produzido em setembro/2015. C. ANPCOM/BR/002/0032. Imagem meramente ilustrativa.

Ver insights

Turbinar publicação



Curtido por _anefagundes_ e outras 38 pessoas
assoc.estudantes.sfa Olhem só que interessante!